

Cronograma atualizado do Desligamento do sistema Siscomex LI/DI

Fonte: Aduaneiras

Data: 24/10/2025

A Secex e a Receita Federal divulgaram a atualização do Cronograma de Desligamento do sistema Siscomex LI/DI.

A primeira data de desligamento está agendada para o dia 17/11/2025 em relação aos modais Marítimo e Aéreo, mas apenas para algumas operações, tais como: Admissão temporária, Repetro e Recof (FL 46 e 78 - SP), a depender do modal. Estes somente quando **não houver controle** administrativo, mas impossibilitados ainda, por exemplo, para "Radar" Limitado, Zona Franca, Carga Projeto, etc. Para as operações **com controle** administrativo, tanto nos modais Marítimo e Aéreo, são, do mesmo modo, indicados tipos de operações (LI/DI) além de impossibilidades para algumas operações.

No cronograma de desligamento do Siscomex LI/DI foram incluídas ainda as operações que estão impossibilitadas, independente se "com ou sem" controle administrativo. Assim, com base na data, no controle administrativo e modal, fica facilitado o enquadramento da operação de importação.

O novo cronograma conta ainda com as operações já desligadas.

De acordo com a previsão divulgada no Cronograma de Desligamento, a obrigatoriedade da Duimp acontecerá para o modal Terrestre, para todas as operações, a partir de 01/12/2026.

A ampliação da obrigatoriedade do registro de LPCO e Duimp no Portal Único de Comércio Exterior para as operações de importação, de acordo com o Novo Processo de Importação (NPI), acontecerá nas etapas definidas no cronograma.

De acordo com o comunicado divulgado, o cronograma de desligamento foi aprovado em reunião do Comitê-Executivo do Siscomex, e sua efetivação dependerá de validações feitas pelo setor privado no âmbito do Subcomitê de Cooperação do Confac, conforme Plano de Ação divulgado em sua 10ª Reunião.

Não tendo sido indicado pelo setor privado problemas sistêmicos impeditivos, conforme definido no Plano de Ação, será vedada ao importador, a partir de então, a possibilidade de continuar realizando essas operações por meio do Siscomex LI/DI.

1. Cronograma

- Desligamento LI/DI.

DATA DESLIGAMENTO DA LI/DI	CONTROLE ADM.	TIPOS DE OPERAÇÕES (LI/DI)		IMPOSSIBILIDADE
Já desligado	Sem controle administrativo	Modal Marítimo	1. Repetro 2. Recof - SP (somente FL 87); demais estados (todos) 3. Admissão temporária	1. Radar Limitado; 2. Zona Franca; 3. Modal Terrestre; 4. Carga Projeto; 5. Meios Próprios; 6. Em mãos; 7. Duto/Energia; 8. Órgão público.
	Com controle administrativo	Modal Marítimo	1. ECT 2. MCTI 3. ANM 4. DPF	
17/11/2025	Sem controle administrativo	Modal Marítimo	1. Partes e peças para reparo de embarcações/aeronaves 2. Recof (FL 46 e 78 -> SP)	1. Radar Limitado; 2. Zona Franca; 3. Modal Terrestre; 4. Carga Projeto; 5. Meios Próprios; 6. Em mãos; 7. Duto/Energia; 8. Órgão público.
		Modal Aéreo	1. Adm. Temporária 2. Repetro 3. Partes e peças para reparo de embarcações/aeronaves	
	Com controle administrativo	Modal Marítimo/Aéreo	1. ANM - Todos produtos 2. DPF - Todos produtos 3. ECT - Todos produtos 4. MCTI - Todos produtos	
15/12/2025	Sem controle administrativo	Modal Marítimo	1. Drawback Suspensão 2. Autopeças (FL 59, 95 e 97)	1. Radar Limitado; 2. Zona Franca; 3. Modal Terrestre; 4. Carga Projeto; 5. Meios Próprios; 6. Em mãos; 7. Duto/Energia; 8. Órgão público.
		Modal Aéreo	1. Drawback Suspensão 2. Autopeças (FL 59, 95 e 97) 3. Recof	
	Com controle administrativo	Modal Marítimo/Aéreo	1. CNPQ - Todos produtos 2. IBAMA - Veículos sem controle de saldo 3. DECEX - Drawback Suspensão; Material Usado e Exame de Similaridade 4. ANP - Todos produtos	
19/01/2026	Sem controle administrativo	Modal Marítimo	1. Drawback Isenção 2. Sem Fundamento (exceto SP) 3. Entrepasto	1. Radar Limitado; 2. Zona Franca; 3. Modal Terrestre; 4. Carga Projeto; 5. Meios Próprios; 6. Em mãos; 7. Duto/Energia; 8. Órgão público.
		Modal Aéreo	1. Drawback Isenção	
	Com controle administrativo	Modal Marítimo/Aéreo	1. Decex - Cota; Drawback Isenção 2. INMETRO - Todos produtos	
23/02/2026	Sem controle administrativo	Modal Marítimo	1. Sem Fundamento (SP)	1. Radar Limitado; 2. Zona Franca; 3. Modal Terrestre; 4. Carga Projeto; 5. Meios Próprios; 6. Em mãos; 7. Duto/Energia; 8. Órgão público.
		Modal Aéreo	1. Sem Fundamento (exceto SP)	
	Com controle administrativo	Modal Marítimo/Aéreo	1. Exército - Todos produtos 2. IBAMA - Todos produtos 3. MD - Todos produtos	
30/03/2026	Sem controle administrativo	Modal Marítimo	1. Todos os demais fundamentos, exceto: ZFM, ALC, AOC, SIAFI	1. Radar Limitado; 2. Zona Franca; 3. Modal Terrestre; 4. Carga Projeto; 5. Meios Próprios; 6. Em mãos; 7. Duto/Energia; 8. Órgão público.
		Modal Aéreo	1. Sem Fundamento (SP) 2. Todos os demais fundamentos, exceto: ZFM, ALC, AOC, DE, DAF, Repex, Loja Franca, SIAFI	
	Com controle administrativo	Modal Marítimo/Aéreo	1. Anvisa - Todos produtos 2. MAPA - Todos produtos 3. CNEN - Todos produtos	
01/12/2026	Sem controle administrativo	Modal Marítimo	1. Radar Limitado 2. ZFM, ALC, AOC, SIAFI 3. Carga projeto 4. Meios próprios 5. Em mãos 6. Dutos energia 7. Órgãos públicos	Não se aplica
		Modal Aéreo	1. Radar Limitado 2. ZFM, ALC, AOC, DE, DAF, Repex, Loja Franca, SIAFI 3. Carga projeto 4. Meios próprios 5. Em mãos 6. Dutos energia 7. Órgãos públicos	
	Com controle administrativo	Modal Terrestre	1. Todos	
		Modal Marítimo/Aéreo/Terrestre	1. ANEEL - Todos produtos 2. SUFRAMA - Todos produtos	

Atualizado 17/10/2025

A Receita Federal e o Secex, elaboraram ainda um fluxograma para verificação diária das regras de DUIMP obrigatória, DI obrigatória ou DUIMP opcional.

2. Fluxograma

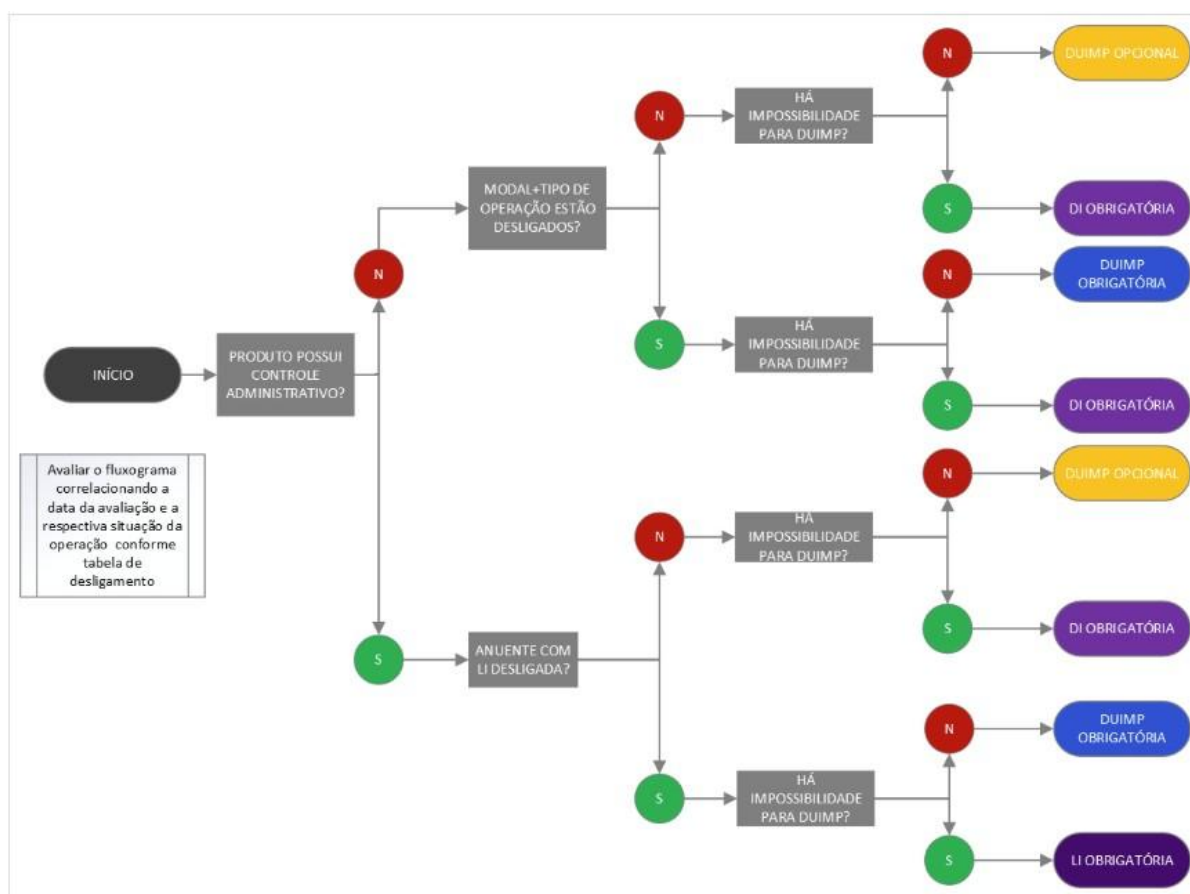

Fluxograma 17/10/2025

3. Cronograma

- Operações que ainda não estão disponíveis para registro de Duimp. A importação deverá ser efetuada por LI/DI.

Habilitação	Tipo de Carga	Modal	Local Despacho	Regime Ad. Especial	Situação Esp. Despacho	Anuência
Radar Ilimitado	Container	Marítimo	Zona Primária	Adm. Temporária	Adm. em Regime	Sem anuência
Radar Limitado ✖	Granel	Aéreo	Zona Secundária	Recof	Transf. de Regime	Anvisa
	Carga Solta	Terrestre ✖		Repetro	Nacion. de Regime	Exército
				Drawback	Carga Projeto ✖	Ibama
				Entrepasto	Meios Próprios ✖	Mapa
				ZFM ✖	Em mãos ✖	Suframa ✖
				Demais regimes	Dutos/Energia ✖	Demais anuentes

✖ Operações não disponíveis atualmente, entretanto, estão em fase de construção para as próximas releases:

Disponibilidade

Adesão de todos os órgãos anuentes ao Portal Único

Atualmente, 16 órgãos atuam como anuentes no comércio exterior brasileiro, e todos já aderiram ao Portal Único de Comércio Exterior, considerando suas respectivas áreas de atuação.